



E=52600

1 Particella: 159

Comune: (UD) REMANZACCO  
Foglio: 25

Scala originale: 1:2000  
Dimensione cornice: 534.000 x 378.000 metProtocollo pratica T273838/2022

I-Sel-2022 17:32:55



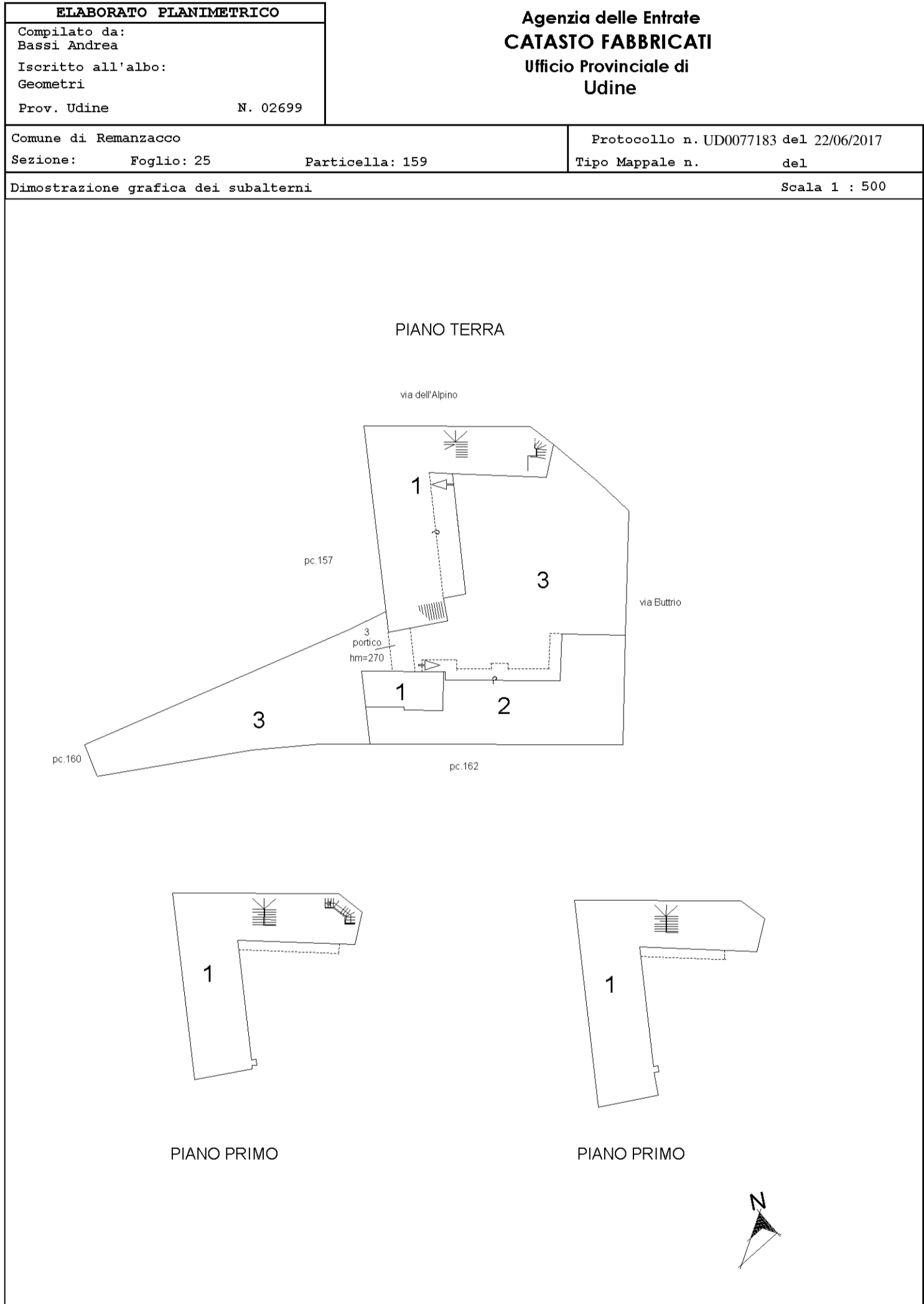

**Agenzia delle Entrate**  
**CATASTO FABBRICATI**  
Ufficio provinciale di Udine

Scala 1: 200

Dichiarazione protocollo n. UD0077183 del 22/06/2017  
Planimetria di u.i.u. in Comune di Remanzacco  
Via Buttrio civ. 4

Identificativi Catastali:  
Sezione:  
Foglio: 25  
Particella: 159  
Subalterno: 1

Compilata da:  
Bassi Andrea  
Iscritto all'albo:  
Geometri  
Prov. Udine N. 02699

**PIANO TERRA**

h=260

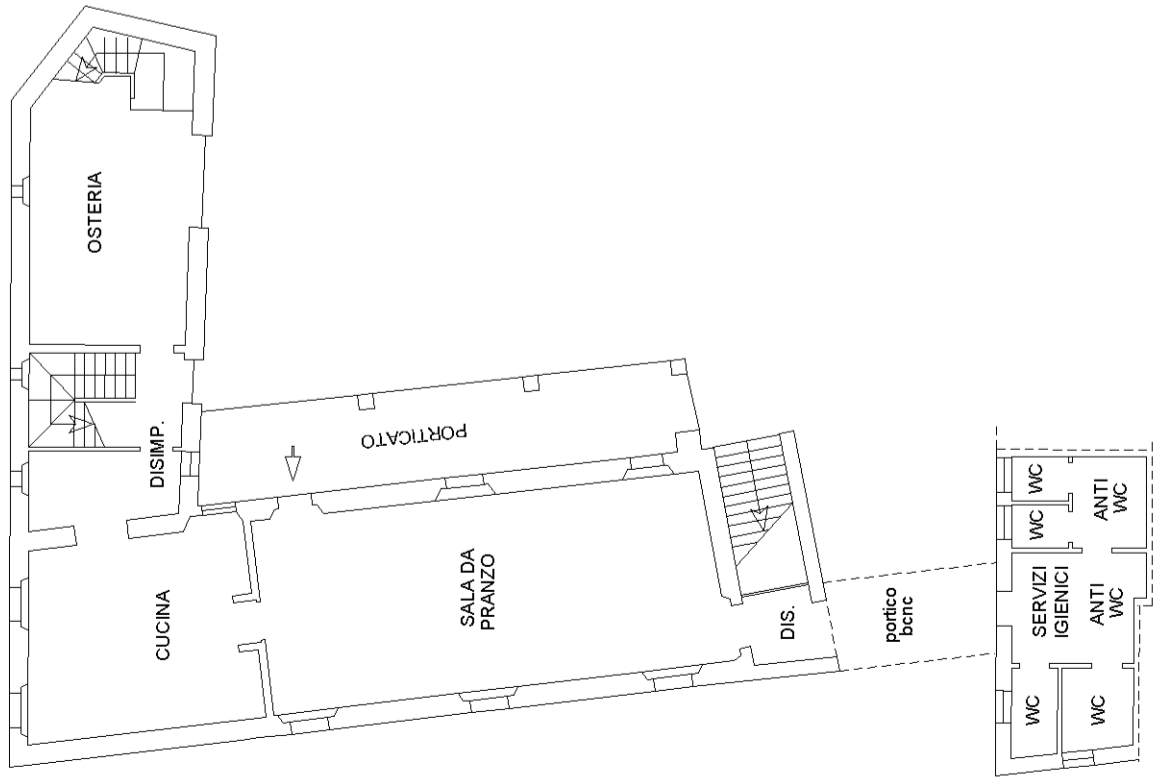

**PIANO PRIMO**

h=263

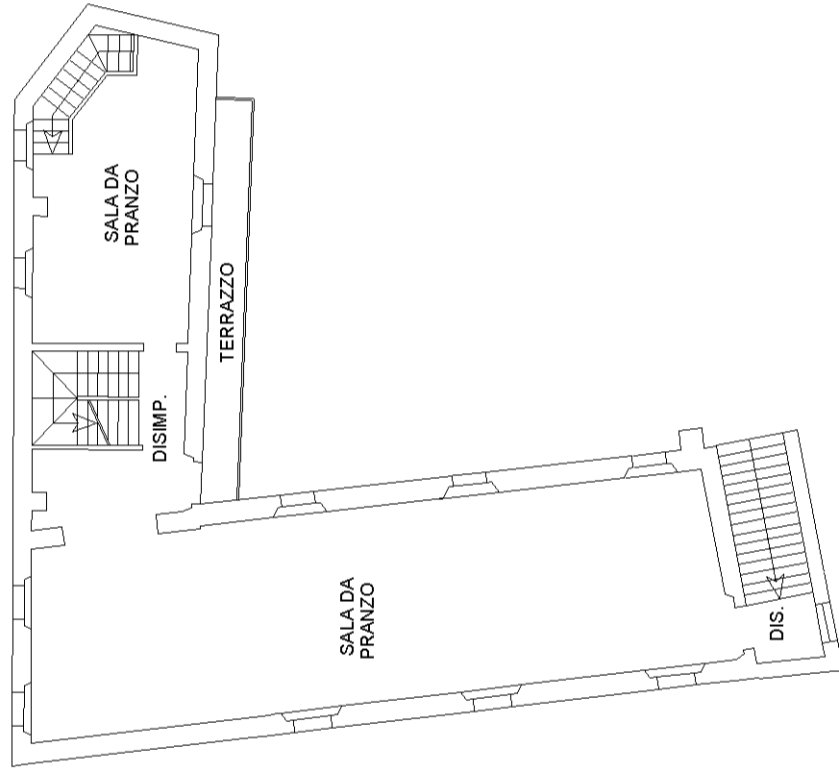

**PIANO SECONDO**

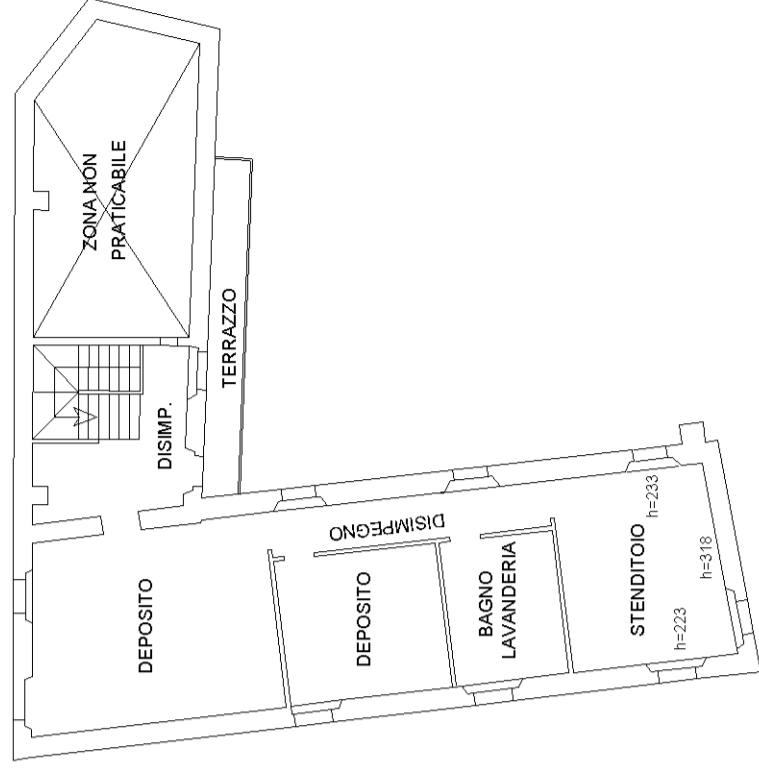

**Agenzia delle Entrate  
CATASTO FABBRICATI  
Ufficio Provinciale di  
Udine**

Dichiarazione protocollo n. UD0077183 del 22/06/2017	
Planimetria di u.i.u. in Comune di Remanzacco	
Via Buttrio civ. 4	
Identificativi Catastali:	Compilata da: Bassi Andrea
Sezione:	Iscritto all'albo: Geometri
Foglio: 25	Prov. Udine
Particella: 159	N. 02699
Subalterno: 2	

Scheda n. 1      Scala 1:200

PIANO TERRA

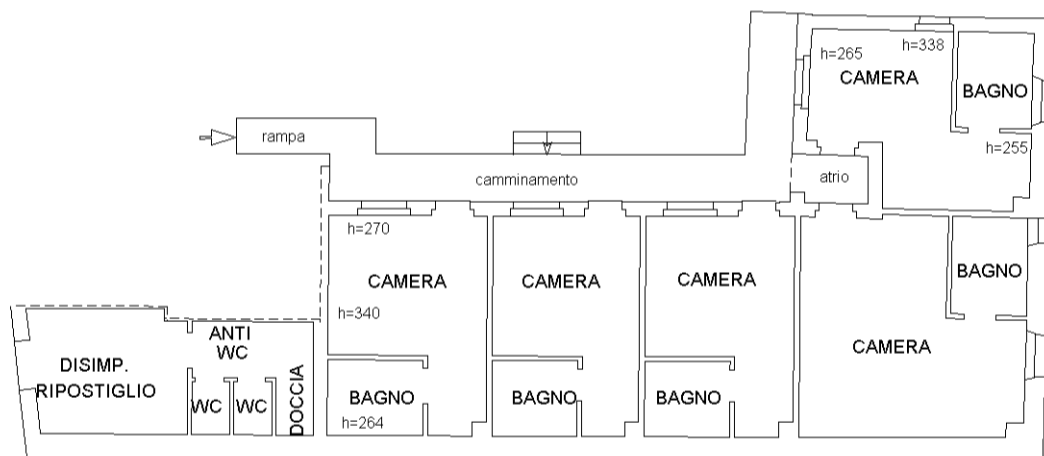

invar 01

Catasto dei Fabbricati - Situazione al 30/08/2022 - Comune di REMANZACCO(H229) - < Foglio 25 - Particella 159 - Subalterno 2 >  
VIA BUTTRIO n. 4 Piano T

geom. Ugolina Toma  
Via Della Cooperativa 11/D  
33028 Tolmezzo  
U d i n e

**TRIBUNALE DI UDINE ESEC. N 61-2022**

\*\*\*\*\*

**PERIZIA FOTOGRAFICA LOTTO 1**

redatta dalla sottoscritta geometra Ugolina Toma con studio in Tolmezzo via Della Cooperativa 11/D, iscritta al n°2670 dell'Albo dei Geometri della Provincia di Udine e dei Consulenti Tecnici del Giudice presso il Tribunale di Udine;

\*\*\*DATO OSCURATO\*\*\*

contro

XXXXXXXXXX

\*\*\*

ESTERNI

MAPP. 159



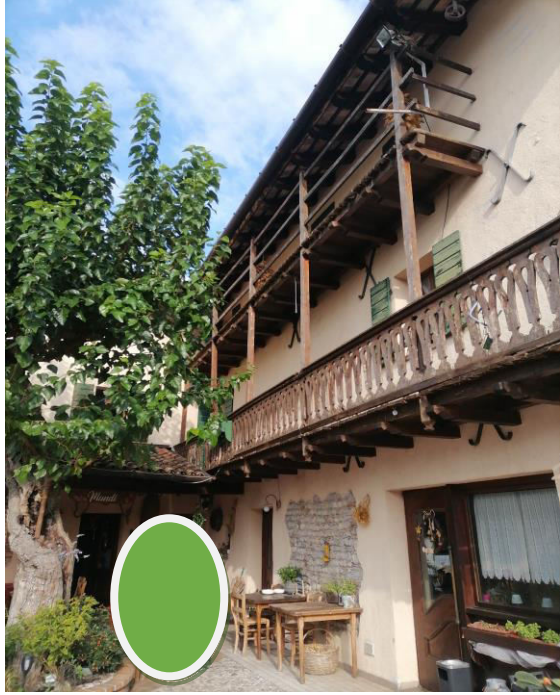

ESTERNI

MAPP. 160



MAPP. 1069



INTERNI RISTORANTE MAPP. 159 SUB 1

PIANO TERRA

SOTTOPORTICO CUCINA SALA DA PRANZO E OSTERIA





PRIMO PIANO

SALE DA PRANZO MONTACARICHI E PARTICOLARI





SECONDO PIANO

SOTTOTETTO STANZE LAVANDERIA E SOFFITTA MORTA





PARTICOLARI CALDAIE MONTACARICHE E VANO SCALE

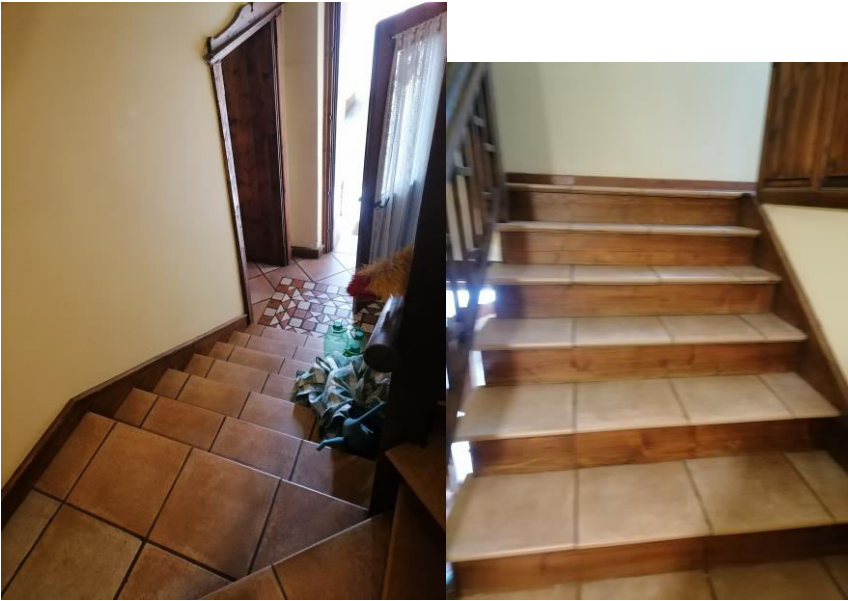

AFFITTA CAMERE:

MAPP. 159 SUB 2



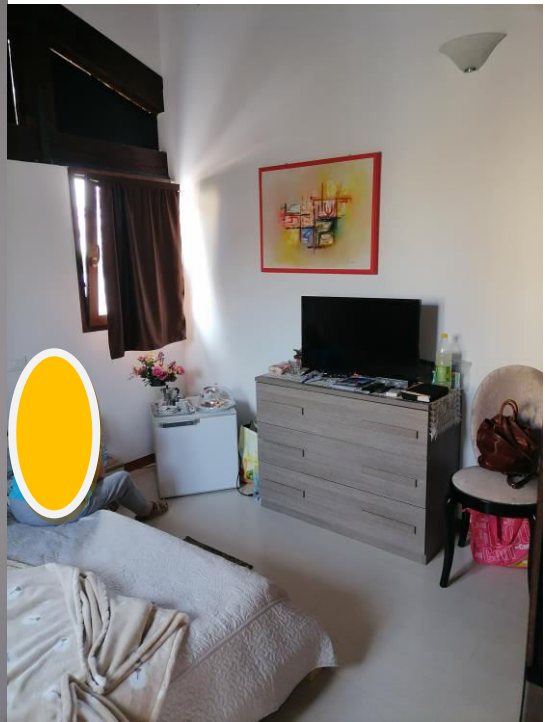



BAGNI AL SERVIZIO DEL RISTORANTE E LOCALI SPOGLIATOI





